THE TOKYO TOWERS MID TOWER

都心を望む北東向きの「MID TOWER」。安心の制震構造とオール電化の先進マンション。

アクアステージ

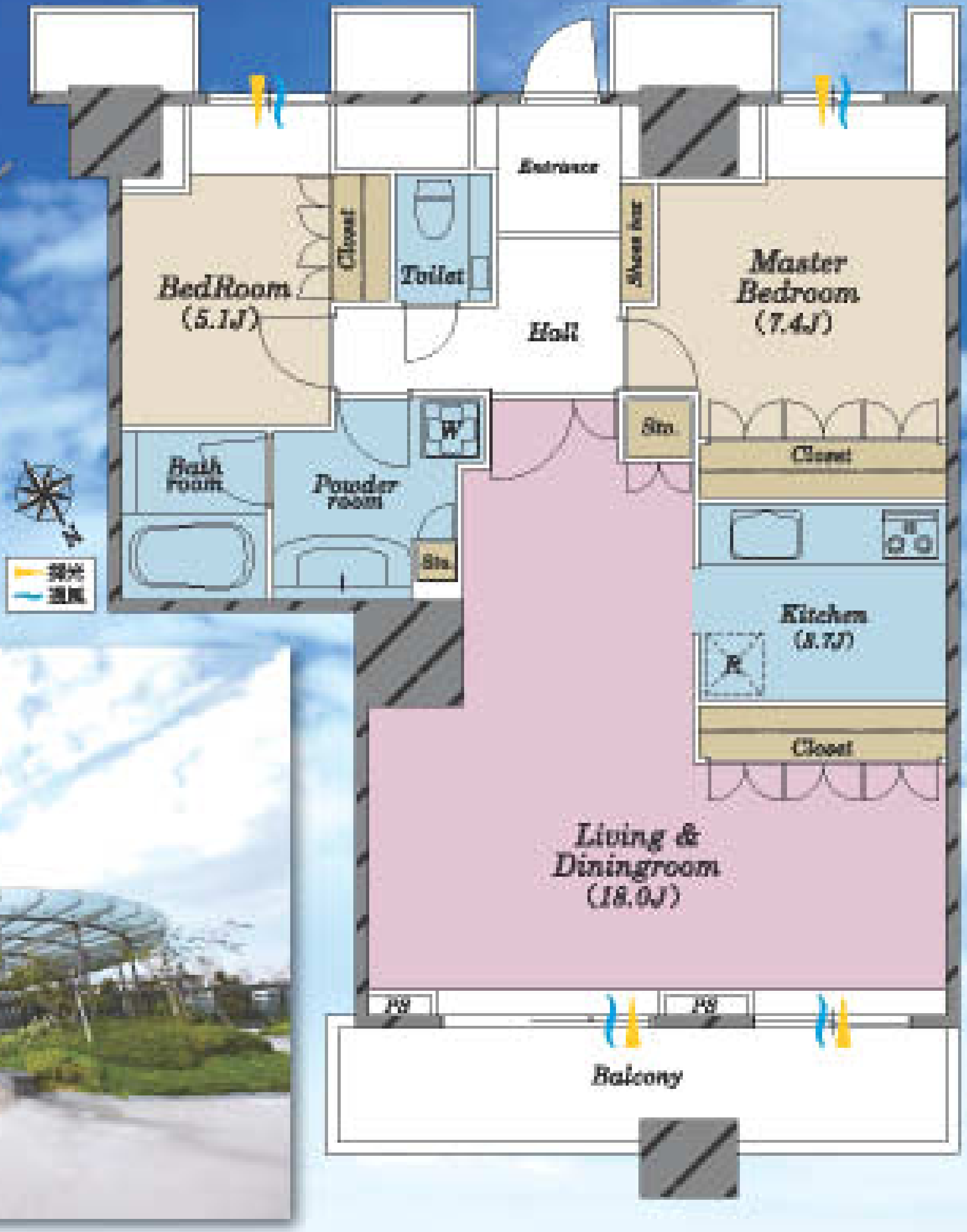

Entrance
Closet
Toilet
Shoes box
BedRoom (5.1J)
Master Bedroom (7.4J)
Hall
W
Stn.
Bath room
Powder room
Stn.
Closet
Kitchen (8.7J)
R
Closet
Living & Diningroom (18.0J)
PS
PS
Balcony
採光
通風

銀座1.8km圏内 × オール電化マンション × 安心の24時間有人管理

タワーマンションに相応しい充実の共用施設。

- スカイラウンジ（42階）
- ゲストルーム
- シアターコーナー（4階）
- キッズルーム（4階）
- プライベートラウンジ（3階）
- ミッドロビー（3階）
- シーサイドアネックス（屋内プール・ジャグジー・フィットネスジム 他）

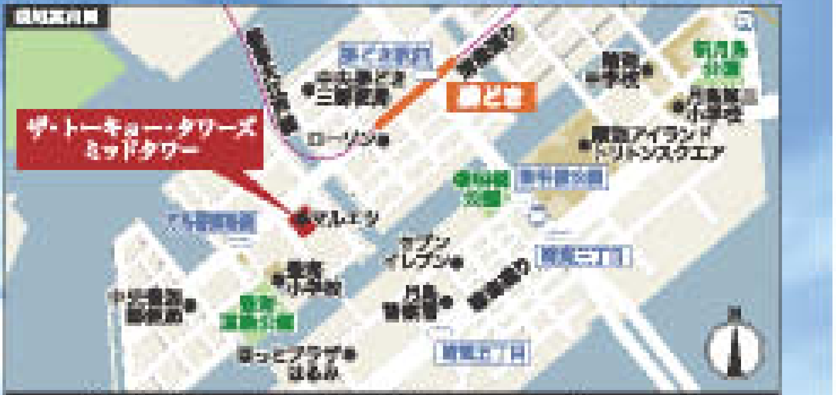

ザ・トーキョー・タワーズ ミッドタワー
勝どき
ローソン
マルエツ
セブンイレブン
晴海アイランド トリトンスクエア

カーナビをご利用のお客様は「中央区勝どき6-3-2」とご入力ください。

ザ・トーキョー・タワーズ ミッドタワー 物件概要

■所在地／東京都中央区勝どき6丁目3番2(住居表示)■交通／都営大江戸線「勝どき」駅 徒歩5分■地域・地区／[illegible]■構造・規模／鉄筋コンクリート造・地下2階地上58階建■総戸数／1466戸■築年月／平成20年1月■販売価格／6,780万円(非課税)■間取り／2LDK■専有面積／78.96㎡■バルコニー面積／9.46㎡■所在階／34階■管理費(月額)／18,190円■修繕積立金(月額)／14,380円■インターネット使用料(月額)／1,080円■駐車場／空有(月額:12,000円〜32,000円)■分譲／オリックス・リアルエステート株式会社、東京不動産株式会社 [illegible]■施工／[illegible]株式会社、大成建設共同企業体■管理会社／[illegible]■管理形態／全部委託(常駐方式)■現況／居住中■引渡／相談■取引態様／仲介 ※図面と現況が異なる場合は現況を優先とさせていただきます。

ザ・トーキョー・タワーズ ミッドタワー 34階

2LDK 専有面積 78.96㎡［バルコニー面積／9.46㎡］

6,780万円 販売価格（非課税）

都営大江戸線「勝どき」駅 徒歩5分

予約制内覧会開催中!!［平日のご内覧も承っております。］

お気軽に下記フリーダイヤルまでお問い合わせください。

DECOLA

株式会社デコラ DECOLA CO., LTD.
〒171-0022 東京都豊島区南池袋2-27-6
TEL 03-5956-3723 FAX 03-5956-3724
［10:00〜19:00（第1・第3火曜、水曜 定休）］
東京都知事(3)第90436号 [illegible]
[illegible]

お問い合わせはこちらまで
（携帯電話・IP電話からも通話料は無料です。）
0120-44-3723

www.decola-house.co.jp

今すぐ検索!! デコラ 検索

住まいと、暮らしと、人と。
DECOLA